ПЕТРОВСКИЙ КОЛЛЕДЖ

Областная методическая площадка «Молодежное самоуправление в Архангельской области: методика работы»

Опыт студенческого самоуправления в ССУЗах

Сентябрь 2017

ПЕТРОВСКИЙ КОЛЛЕДЖ

ПЕТРОВСКИЙ КОЛЛЕДЖ

Санкт-Петербургское государственное бюджетное профессиональное образовательное учреждение

Основан в 1944 году

ПЕТРОВСКИЙ КОЛЛЕДЖ

Миссия:

“Формирование и развитие творческой личности конкурентоспособного специалиста, достойного гражданина России”

ПЕТРОВСКИЙ КОЛЛЕДЖ

Сравнительный анализ студенческого самоуправления

ВУЗ	ССУЗ
Самостоятельное юридическое лицо	Находится в системе воспитательного отдела
Независимый материальный фонд	Материальные поощрения из стипендиального фонда ССУЗа/финансирование администрацией
Все участники полностью дееспособны	Большинство участников частично дееспособны
Возможность длительной работы в органах самоуправления	Срок активного участия в общественной жизни около 2-х лет
самоуправление	**соуправление**

ПЕТРОВСКИЙ КОЛЛЕДЖ

Студенческое соуправление в колледже

ПЕТРОВСКИЙ КОЛЛЕДЖ

Колледж сегодня

- ✓ *6 корпусов*
- ✓ *Почти 5000 студентов*

  (из них на очной форме обучения – 2900 человек)
- ✓ *480 сотрудников*
- ✓ *230 педагогических работников*

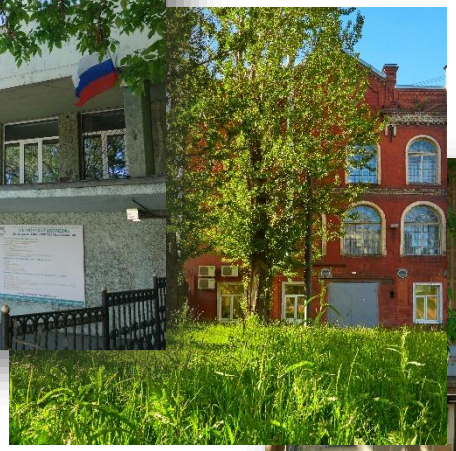

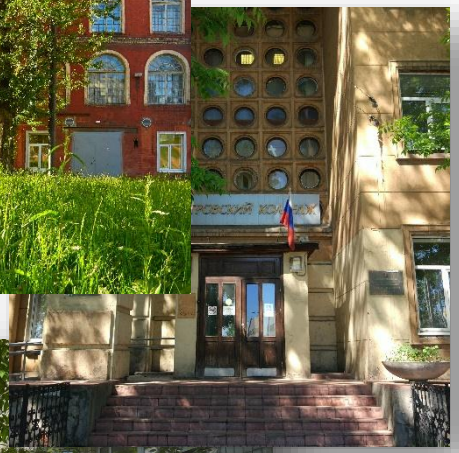

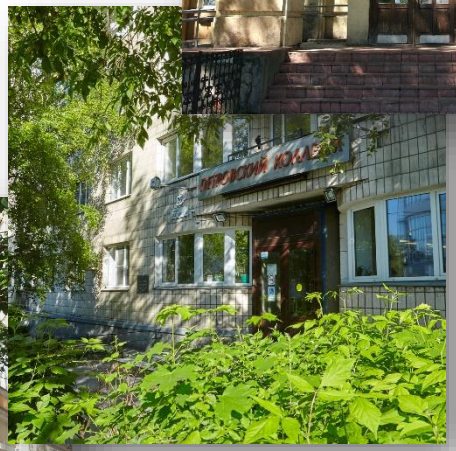

ПЕТРОВСКИЙ КОЛЛЕДЖ

Более 20 лет

в Петровском колледже существует студенческий совет

ПЕТРОВСКИЙ КОЛЛЕДЖ

Цели и задачи соуправления

- создание благоприятных условий для удовлетворения духовных потребностей обучающихся;
- утверждение морально-этических норм в коллективе;
- осуществление контроля за соблюдением учебной и трудовой дисциплины;
- реализация мер морального и материального стимулирования студентов;
- организованное решение проблемы быта и отдыха;
- воспитание у студентов нетерпимости к правонарушениям, курению, пьянству, и наркомании;
- повышение роли студенческих коллективов в организации производственной практики, учебного процесса;
- формирование у студентов навыков трудовой дисциплины;

ПЕТРОВСКИЙ КОЛЛЕДЖ

Основные принципы организации общественного соуправления:

- взаимодействие органов управления, администрации, педагогического коллектива и студенческого совета ;
- единство прав и обязанностей органов управления и членов коллектива;
- сочетание общественных, коллективных и личных интересов.

ПЕТРОВСКИЙ КОЛЛЕДЖ

Система работы воспитательного отдела

Заместитель директора по УВР

Заведующий ВО

Методисты по ВР

Студенчес-кий совет, старостат

Клубы и секции

С т у д е н т ы

ПЕТРОВСКИЙ КОЛЛЕДЖ

Уровни студенческого соуправления

Студенческий Совет колледжа

Старостаты отделений

Активы учебных групп

ПЕТРОВСКИЙ КОЛЛЕДЖ

СТРУКТУРНАЯ СХЕМА СОУПРАВЛЕНИЯ

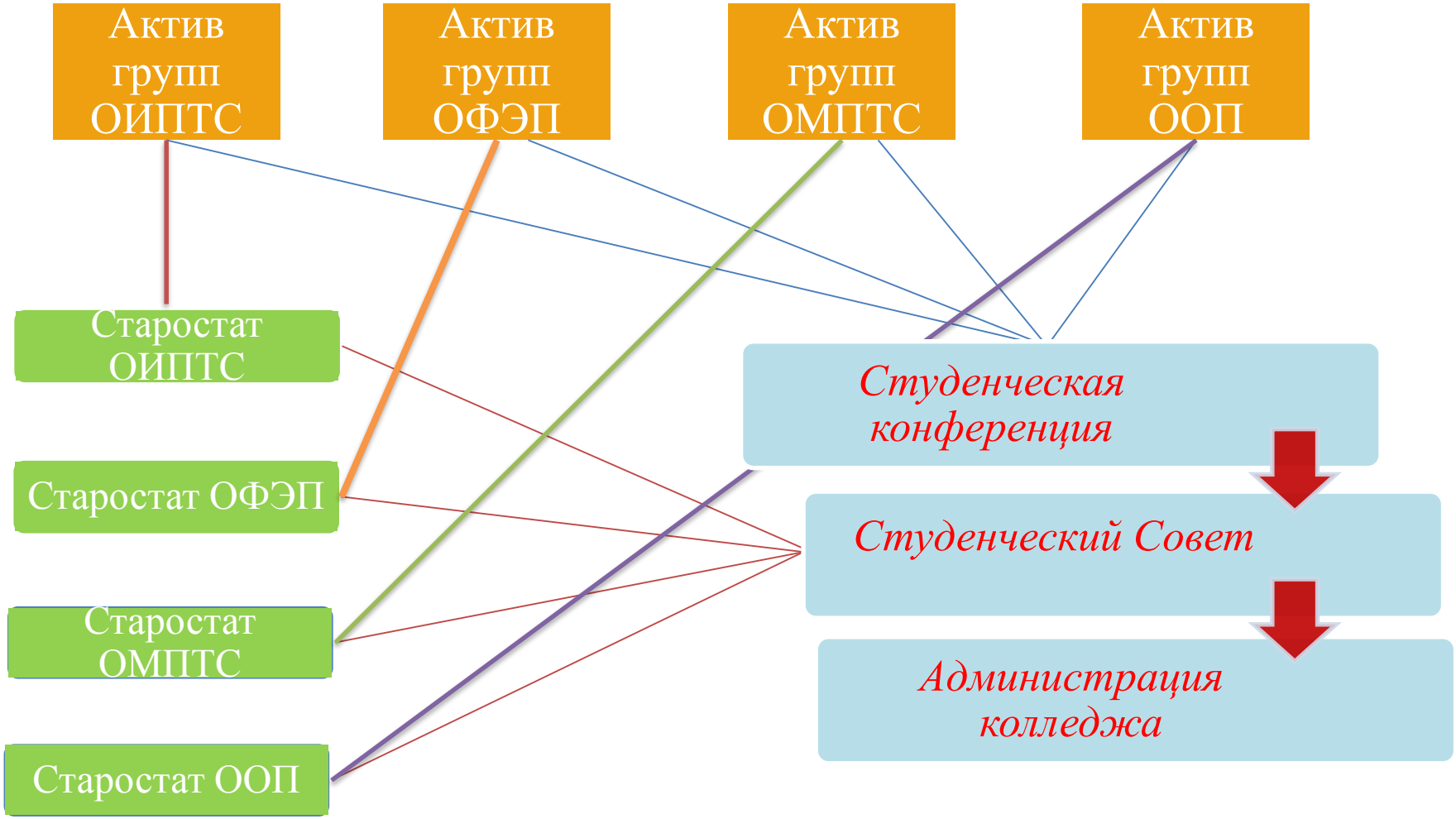

Студенческий совет Петровского колледжа – это:

- ***Это традиции***

ПЕТРОВСКИЙ КОЛЛЕДЖ

Традиционные мероприятия
День знаний
Сессия в сентябре
Выход к первокурсникам
Петровская ассамблея
День борьбы с курением
Петровский звездопад
Новогодний квест
Что? Где? Когда?
Весенняя телеигра

ПЕТРОВСКИЙ КОЛЛЕДЖ

Петровская ассамблея

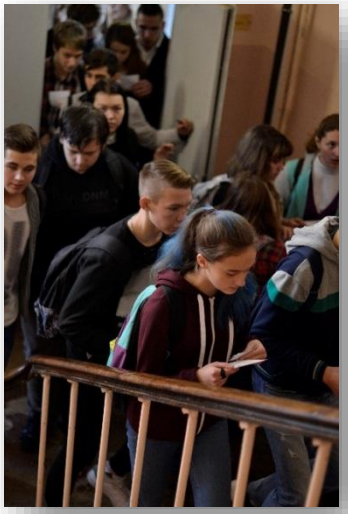

Студенческий совет Петровского колледжа – это:

- Это студенты

ПЕТРОВСКИЙ КОЛЛЕДЖ

Адаптационные мероприятия:

Квест «Сессия в сентябре»

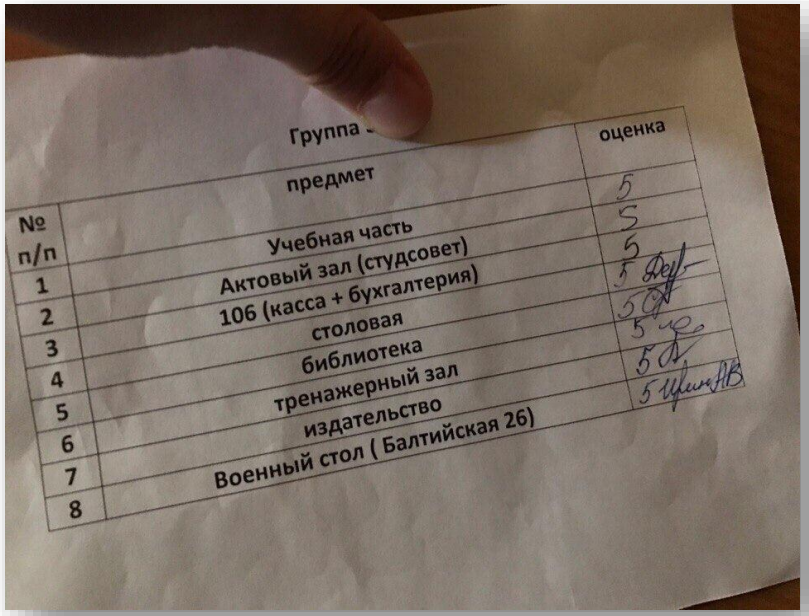

№ п/п	Группа - предмет	оценка
1	Учебная часть	5
2	Актовый зал (студсовет)	5
3	106 (касса + бухгалтерия)	5
4	столовая	5
5	библиотека	5
6	тренажерный зал	5
7	издательство	5
8	Военный стол (Балтийская 26)	5

Знакомство первокурсников с правилами и традициями Петровского

ПЕТРОВСКИЙ КОЛЛЕДЖ

IMG_1392.CR2

Телеигры

Угадай мелодию

100 к 1

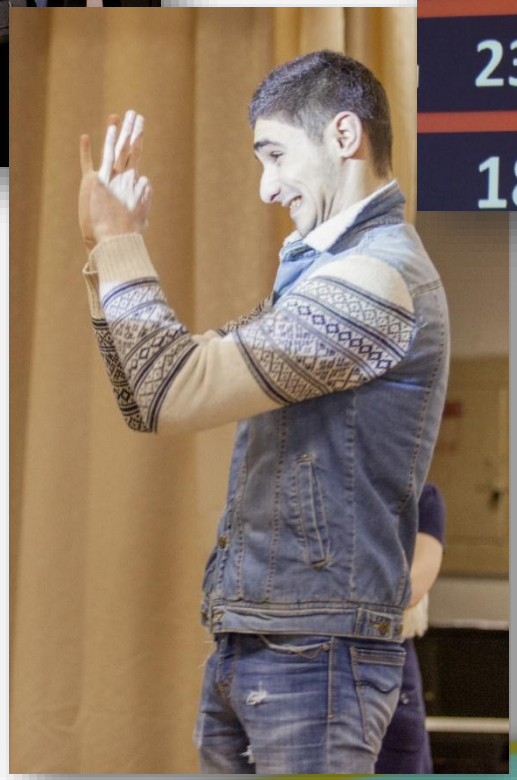

Крокодил

ПЕТРОВСКИЙ КОЛЛЕДЖ

Работа с активом:

ПЕТРОВСКИЙ КОЛЛЕДЖ

Работа внутри Студенческого совета

Командообразование

Образовательные блоки

Квесты

Тренинги

Мастер классы

ПЕТРОВСКИЙ КОЛЛЕДЖ

Студенческий совет

Петровского

колледжа

– это:

Это рост

ПЕТРОВСКИЙ КОЛЛЕДЖ

ПЕТРОВСКИЙ КОЛЛЕДЖ

Мотивационные элементы

1. Совместные чаепития (печеньки)
2. Атмосфера кабинета
3. Саморазвитие (интересный досуг)
4. Гендерное разделение и теплые отношения внутри коллектива
5. Сопричастность к чему-то большому (массовые мероприятия)
6. Интересные традиции (новогодние подарки)
7. Общение с администрацией
8. Участие в лагере-семинаре «СТУПЕНИ» (РСМ)

ПЕТРОВСКИЙ КОЛЛЕДЖ

Внешние контакты

Комитет по молодежной политике Правительства СПб	Участие в Форумах и выездных мероприятиях
Администрации районов СПб	Участие в работе Молодежных советов
Студенческий совет СПб	Представительство
Ассоциация студентов ССУЗов	Представительство, разработка и участие в конкурсах и мероприятия
Сводный вожатский отряд «Рысь»	Представительство, участие в работе летних лагерей

ПЕТРОВСКИЙ КОЛЛЕДЖ

Наши контакты

- Официальный сайт:

  http://www.petrocollege.ru/
- Почта:

  studsovet@petrocollege.ru
- Группа ВК:

  https://vk.com/ssy_petrocollege
- Инстаграмм:

  petro_college